『 施 設 の あ り 方 』（素案） 概 要 図

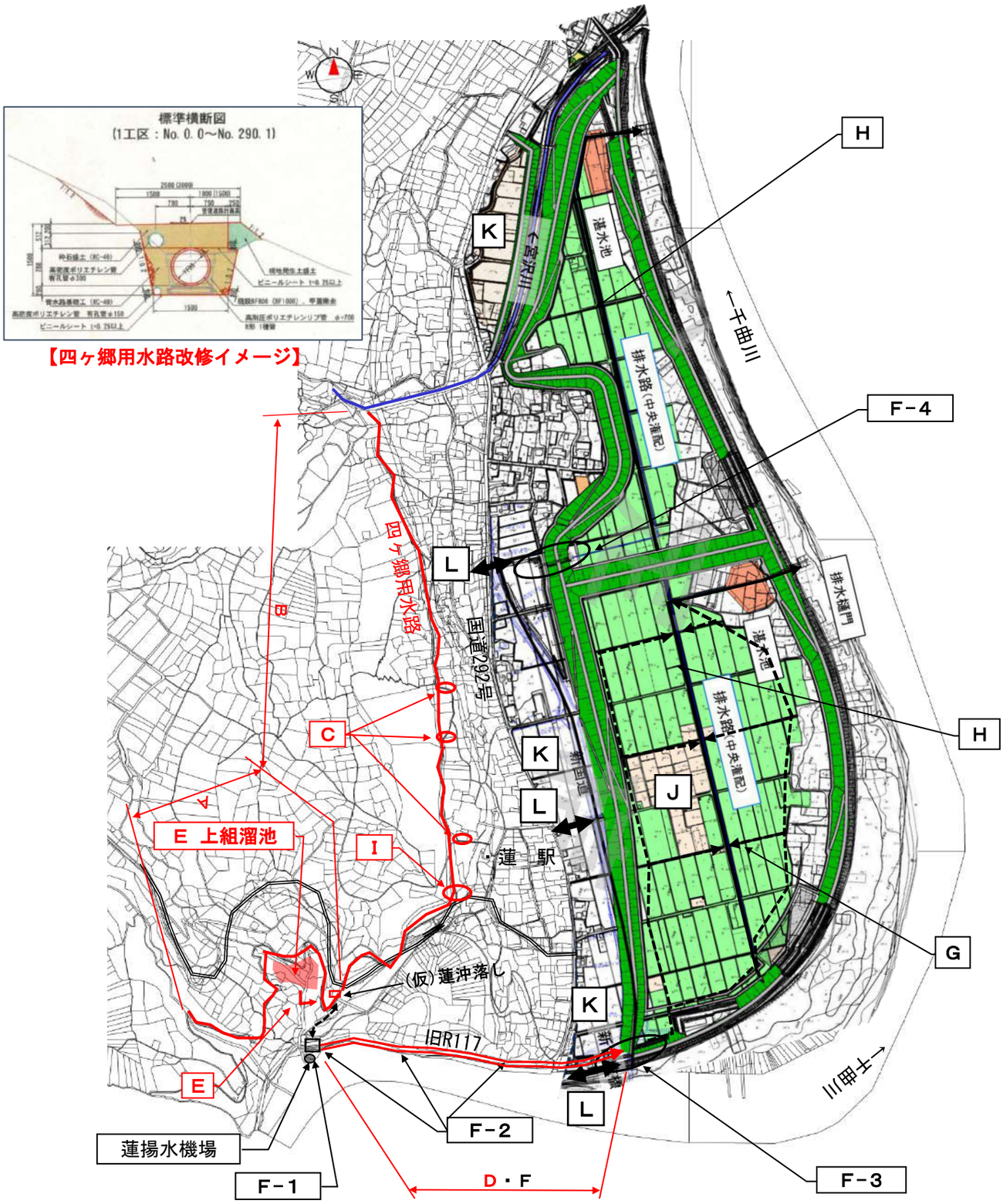

今月号で説明しております

1. 四ヶ郷用水路の改修（旧国道117号への経路変更）

2. 上組溜池用水（排水）路の改修

の該当箇所について赤字表記しています

（監修：飯山市庁内遊水地整備事業検討プロジェクトチーム）